枣庄市环境卫生专项规划（含生活垃圾分类规划）（2023—2035年）

——峄城区城区规划图

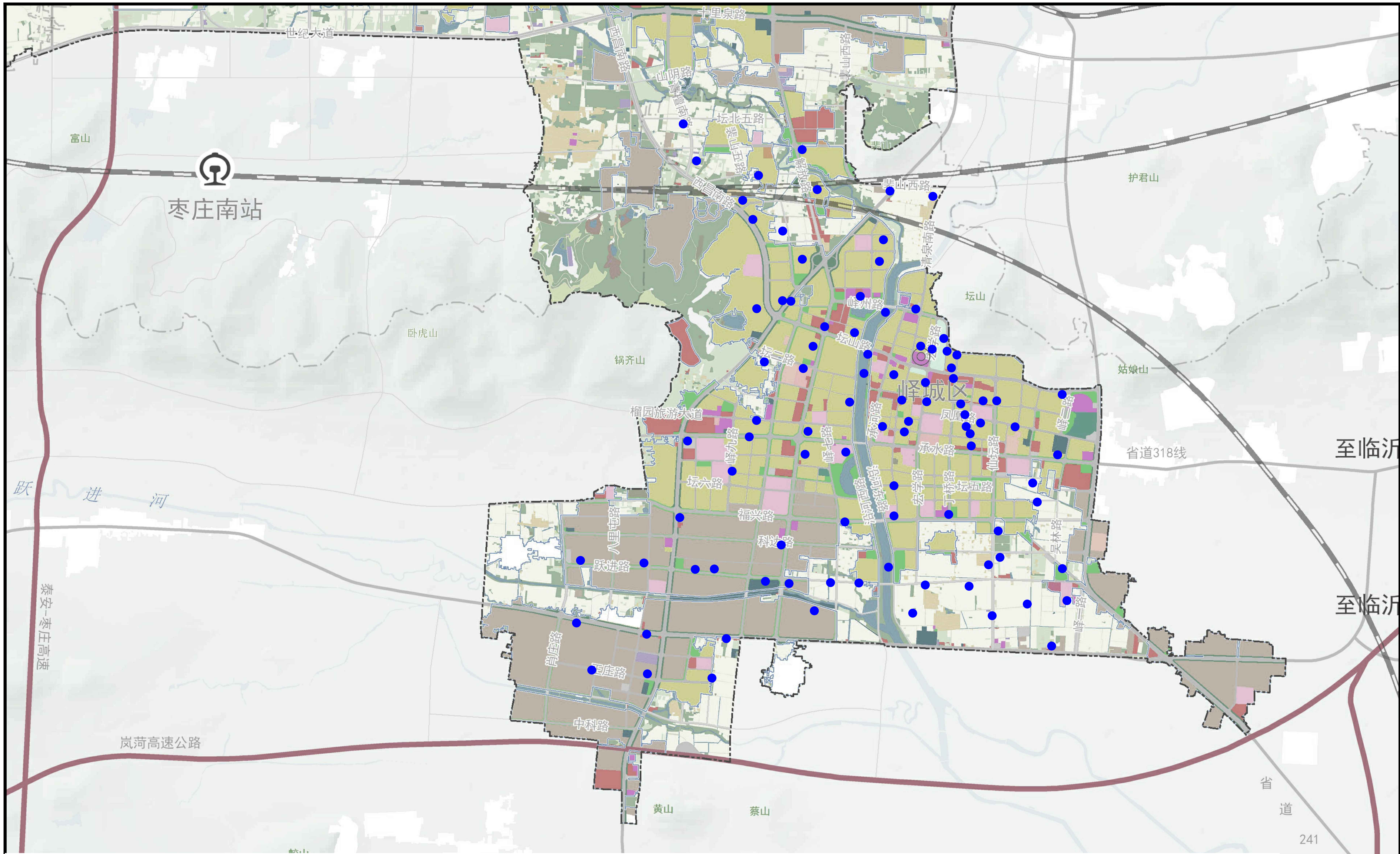

N
200 500 1000

公厕：城区现有公厕 35 座，近期规划新建 17 座，远期规划新建 26 座。
转运站：城区现有转运站 28 处；近期规划新建 1 处、改造 2 处转运站。
洒水车供水点：城区现有洒水车供水点 5 个，近期规划新增 5 个，远期规划新增 3 个。
再生资源分拣中心：城区现无再生资源分拣设施，近期规划结合生活垃圾转运站改造建设 1 处再生资源分拣中心。
厨余垃圾处理设施：城区规划结合城区大型农贸市场或转运站新建/改造建设其他厨余垃圾生化处理设施，近期规划建设 2 处，远期规划建设 1 处。
园林、大件垃圾处理设施：城区近期结合新建生活垃圾转运站建设 1 处园林、大件垃圾处理设施。
乡镇垃圾转运站：峄城区现有乡镇垃圾转运站 5 处，近期规划改造 5 处。
生活垃圾填埋场：峄城区现有生活垃圾填埋场 1 处，远期规划原地筛分治理。
再生资源回收站/点：近期城区新建 15 个，各乡镇新建 7 个；远期城区新建 2 个。
建筑垃圾处理设施： 峄城区现无建筑垃圾处理设施，近期规划建筑垃圾填埋场、调配场 1 处。